

Stadt Ostfildern  
**Lärmaktionsplanung**  
**3. Runde**  
 Analyse

Netzkonzeption Planfall 1

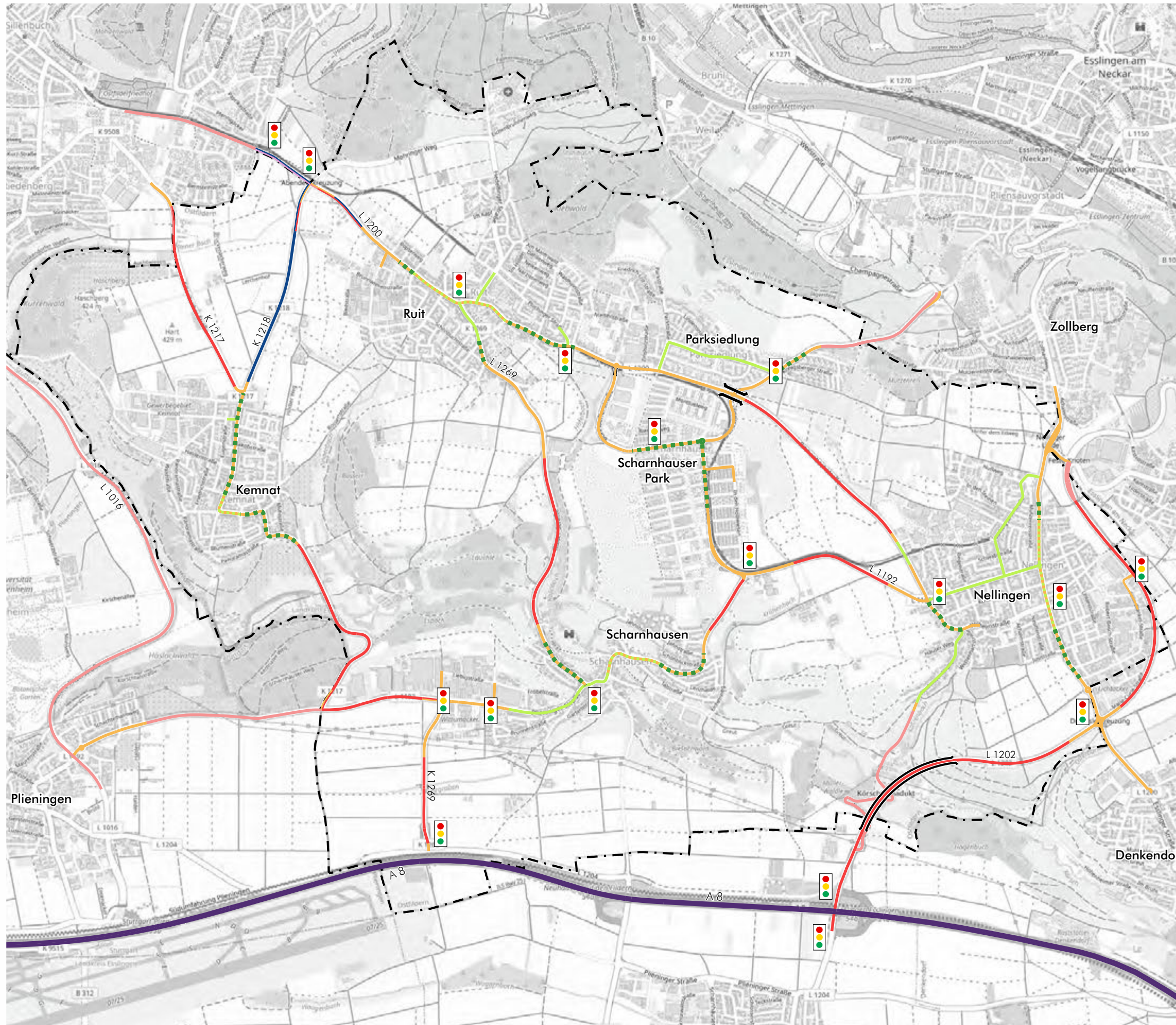

Lichtsignalanlage

Stadtgrenze

Geschwindigkeiten

- ≤ 120 km/h
- 100 km/h
- 80 km/h
- 70 km/h
- 60 km/h
- 50 km/h
- ≤ 30 km/h
- ≤ 30 km/h nachts (22:00-06:00)

Maßnahmen

- Reduzierung auf Tempo 30 nachts

Kartengrundlage: [www.openstreetmap.org](http://www.openstreetmap.org)





### Legende

- Hauptgebäude
- Nebengebäude
- Schule
- Kindergarten
- Krankenhaus
- Straßenachse
- Emissionslinie
- Oberfläche
- Lärmschutz
- Gemarkungsgrenze

Pegelwerte  $L_{DEN}$   
in dB(A)

- $\leq 65$
- $65 < \leq 67$
- $67 < \leq 70$
- $70 < \leq 72$
- $72 <$

Maßstab i.O. 1:12.500

Plan12\_T30 na



Gemeinde	Ostfildern									
Projekt	Lärmaktionsplanung, 3. Runde	Projekt-Nr. 33032-4								
Planinhalt	Planfall 1, Straßenverkehrslärm 24 Stunden nach VBUS - $L_{DEN}$ in dB(A)	Plangröße 840 x 594								
<table border="1" style="width: 100%; border-collapse: collapse;"> <thead> <tr> <th style="width: 10%;">Name</th> <th style="width: 10%;">Datum</th> </tr> </thead> <tbody> <tr> <td>bearb. MR</td> <td>16.08.2022</td> </tr> <tr> <td>gez. MS</td> <td>16.08.2022</td> </tr> <tr> <td>gepr. FG</td> <td></td> </tr> </tbody> </table>	Name	Datum	bearb. MR	16.08.2022	gez. MS	16.08.2022	gepr. FG		<p style="font-size: 8px;">             Pfalzheimer Straße 15b 76227 Karlsruhe              Tel. 0721 / 94006-0 Fax 07251 / 94006-11           </p>	Plan 12
Name	Datum									
bearb. MR	16.08.2022									
gez. MS	16.08.2022									
gepr. FG										

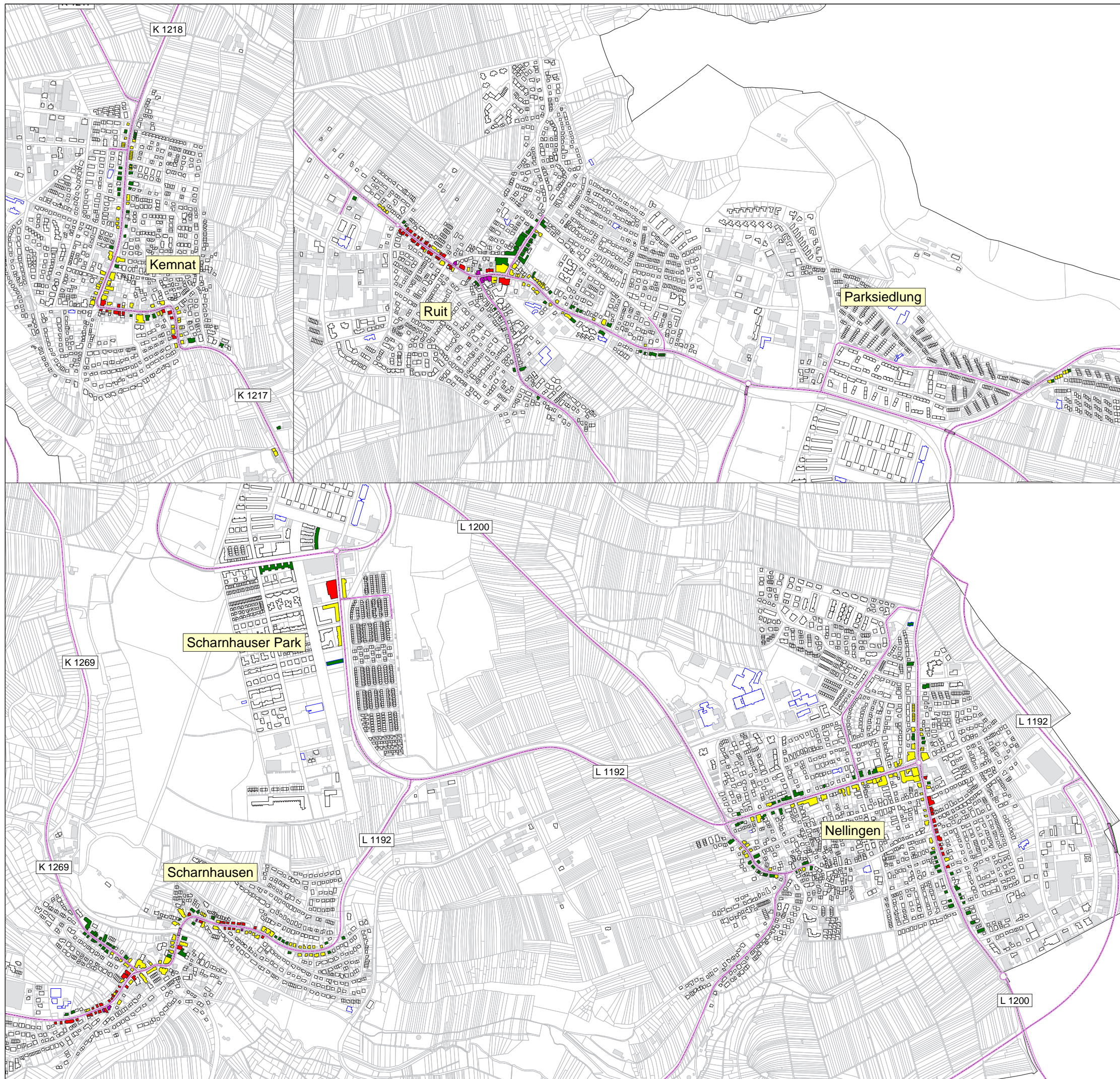

### Legende

- Hauptgebäude
- Nebengebäude
- Schule
- Kindergarten
- Krankenhaus
- Straßenachse
- Emissionslinie
- Oberfläche
- Lärmschutz
- Gemarkungsgrenze

Pegelwerte  $L_{DEN}$   
in dB(A)

- <=65
- 65 < <=67
- 67 < <=70
- 70 < <=72
- 72 <

Maßstab i.O. 1:7.000



Gemeinde	Ostfildern													
Projekt	Lärmaktionsplanung, 3. Runde	Projekt-Nr. 33032-4												
Planinhalt	Planfall 1, Straßenverkehrslärm 24 Stunden nach VBUS - $L_{DEN}$ in dB(A)	Plangröße 840 x 594												
<table border="1" style="width: 100%; border-collapse: collapse;"> <thead> <tr> <th style="width: 30%;">Name</th> <th style="width: 30%;">Datum</th> <th style="width: 40%;"></th> </tr> </thead> <tbody> <tr> <td>bearb. MR</td> <td>16.08.2022</td> <td></td> </tr> <tr> <td>gez. MS</td> <td>16.08.2022</td> <td></td> </tr> <tr> <td>gepr. FG</td> <td></td> <td></td> </tr> </tbody> </table>	Name	Datum		bearb. MR	16.08.2022		gez. MS	16.08.2022		gepr. FG			<p style="font-size: x-small;">             Plätzheimer Straße 15b 76227 Karlsruhe              Tel. 0721 / 94006-0 Fax 07251 / 94006-11         </p>	Plan 12a
Name	Datum													
bearb. MR	16.08.2022													
gez. MS	16.08.2022													
gepr. FG														



### Legende

- Hauptgebäude
- Nebengebäude
- Schule
- Kindergarten
- Krankenhaus
- Straßenachse
- Emissionslinie
- Oberfläche
- Lärmschutz
- Gemarkungsgrenze

Pegelwerte  $L_N$   
in dB(A)

- <=55
- 55 < <=57
- 57 < <=60
- 60 < <=62
- 62 <

Maßstab i.O. 1:12.500

Plan13\_T30 na



<b>Gemeinde</b>	Ostfildern													
<b>Projekt</b>	Lärmaktionsplanung, 3. Runde	<b>Projekt-Nr.</b> 33032-4												
<b>Planinhalt</b>	Planfall 1, Straßenverkehrslärm in der Nacht nach VBUS - $L_N$ in dB(A)	<b>Plangröße</b> 840 x 594												
<table border="1" style="width: 100%; border-collapse: collapse;"> <thead> <tr> <th style="width: 30%;">Name</th> <th style="width: 30%;">Datum</th> <th style="width: 40%;"></th> </tr> </thead> <tbody> <tr> <td>bearb. MR</td> <td>16.08.2022</td> <td></td> </tr> <tr> <td>gez. MS</td> <td>16.08.2022</td> <td></td> </tr> <tr> <td>gepr. FG</td> <td></td> <td></td> </tr> </tbody> </table>	Name	Datum		bearb. MR	16.08.2022		gez. MS	16.08.2022		gepr. FG			 <small>Planzeimer Straße 15b 76227 Karlsruhe Tel. 0721 / 94006-0 Fax 07251 / 94006-11</small>	<b>Plan</b> 13
Name	Datum													
bearb. MR	16.08.2022													
gez. MS	16.08.2022													
gepr. FG														

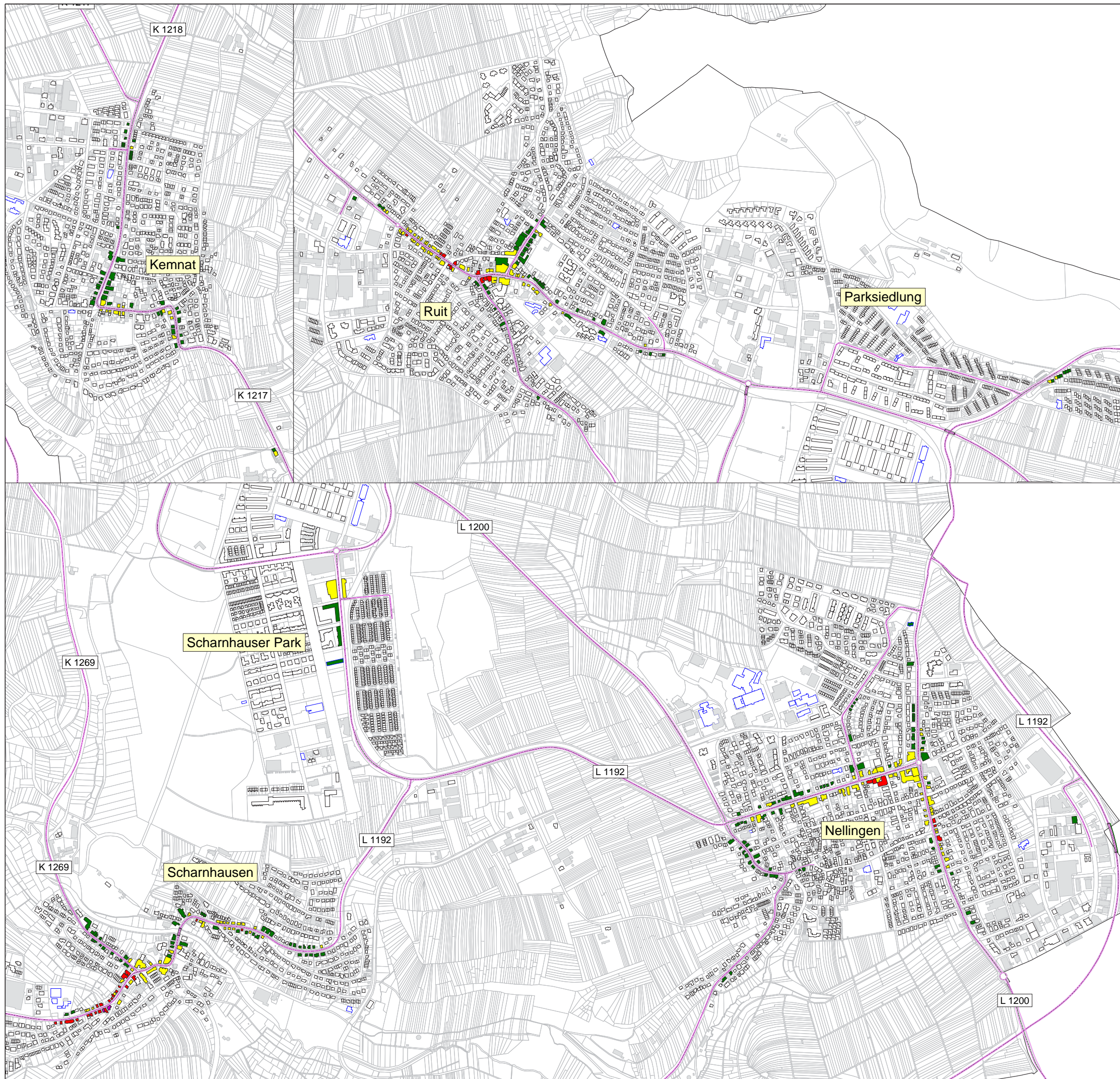

### Legende

- Hauptgebäude
- Nebengebäude
- Schule
- Kindergarten
- Krankenhaus
- Straßenachse
- Emissionslinie
- Oberfläche
- Lärmschutz
- Gemarkungsgrenze

Pegelwerte  $L_N$   
in dB(A)

- $\leq 55$
- $55 < \leq 57$
- $57 < \leq 60$
- $60 < \leq 62$
- $62 <$

Maßstab i.O. 1:7.000

Plan 13a\_T30 m



Gemeinde	Ostfildern													
Projekt	Lärmaktionsplanung, 3. Runde	Projekt-Nr. 33032-4												
Planinhalt	Planfall 1, Straßenverkehrslärm in der Nacht nach VBUS - $L_N$ in dB(A)	Plangröße 840 x 594												
<table border="1" style="width: 100%; border-collapse: collapse;"> <thead> <tr> <th style="width: 30%;">Name</th> <th style="width: 30%;">Datum</th> <th style="width: 40%;"></th> </tr> </thead> <tbody> <tr> <td>bearb. MR</td> <td>16.08.2022</td> <td></td> </tr> <tr> <td>gez. MS</td> <td>16.08.2022</td> <td></td> </tr> <tr> <td>gepr. FG</td> <td></td> <td></td> </tr> </tbody> </table>	Name	Datum		bearb. MR	16.08.2022		gez. MS	16.08.2022		gepr. FG			<p style="font-size: x-small;">             Plätzheimer Straße 15b 76227 Karlsruhe              Tel. 0721 / 94006-0 Fax 07251 / 94006-11           </p>	Plan 13a
Name	Datum													
bearb. MR	16.08.2022													
gez. MS	16.08.2022													
gepr. FG														

Stadt Ostfildern  
**Lärmaktionsplanung**  
**3. Runde**  
 Analyse

**Ruhige Gebiete**

- - - - - Stadtgrenze
-  Ruhige Gebiete

- 01. - 05. Friedhof
- 06. Karrenwald
- 07. Allmend
- 08. Rossert
- 09. Klebwald
- 10. Espach
- 11. Läuchle
- 12. Krebsholz
- 13. Schloss Scharnhäuser
- 14. Biesachwald
- 15. Müller-Wäldle
- 16. Mutzenreis
- 17. Horberholz

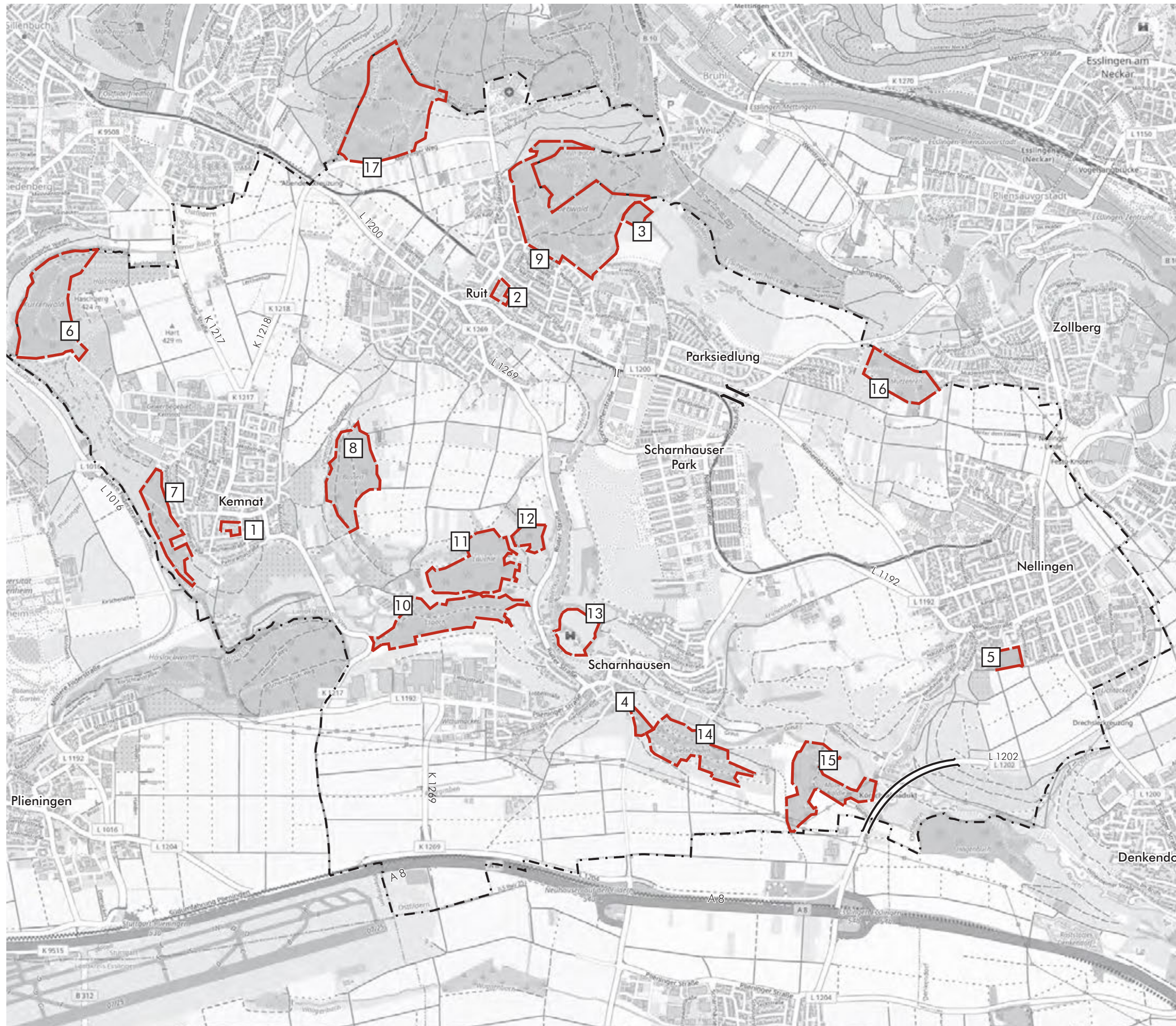

Kartengrundlage: [www.openstreetmap.org](http://www.openstreetmap.org)



Plan  
X



**Legende**

- Hauptgebäude
- Nebengebäude
- Schule
- Kindergarten
- Krankenhaus
- Straßenachse
- Emissionslinie
- Oberfläche
- Lärmschutz
- Gemarkungsgrenze

Pegelwerte  $L_{DEN}$   
in dB(A)

- $\leq 65$
- $65 < \leq 67$
- $67 < \leq 70$
- $70 < \leq 72$
- $72 <$

Maßstab i.O. 1:12.500



Gemeinde	Ostfildern	
Projekt	Lärmaktionsplanung, 3. Runde	Projekt-Nr. 33032-4
Planinhalt	Planfall 2, Straßenverkehrslärm 24 Stunden nach VBUS - $L_{DEN}$ in dB(A)	Plangröße 840 x 594
Name	Datum	<p style="font-size: x-small; margin-top: 5px;">             Pfalzheimer Straße 15b 76227 Karlsruhe              Tel. 0721 / 94006-0 Fax 07251 / 94006-11           </p>
bearb.	MR 08.11.2022	
gez.	MS 08.11.2022	
gepr.	FG	
		Plan 15

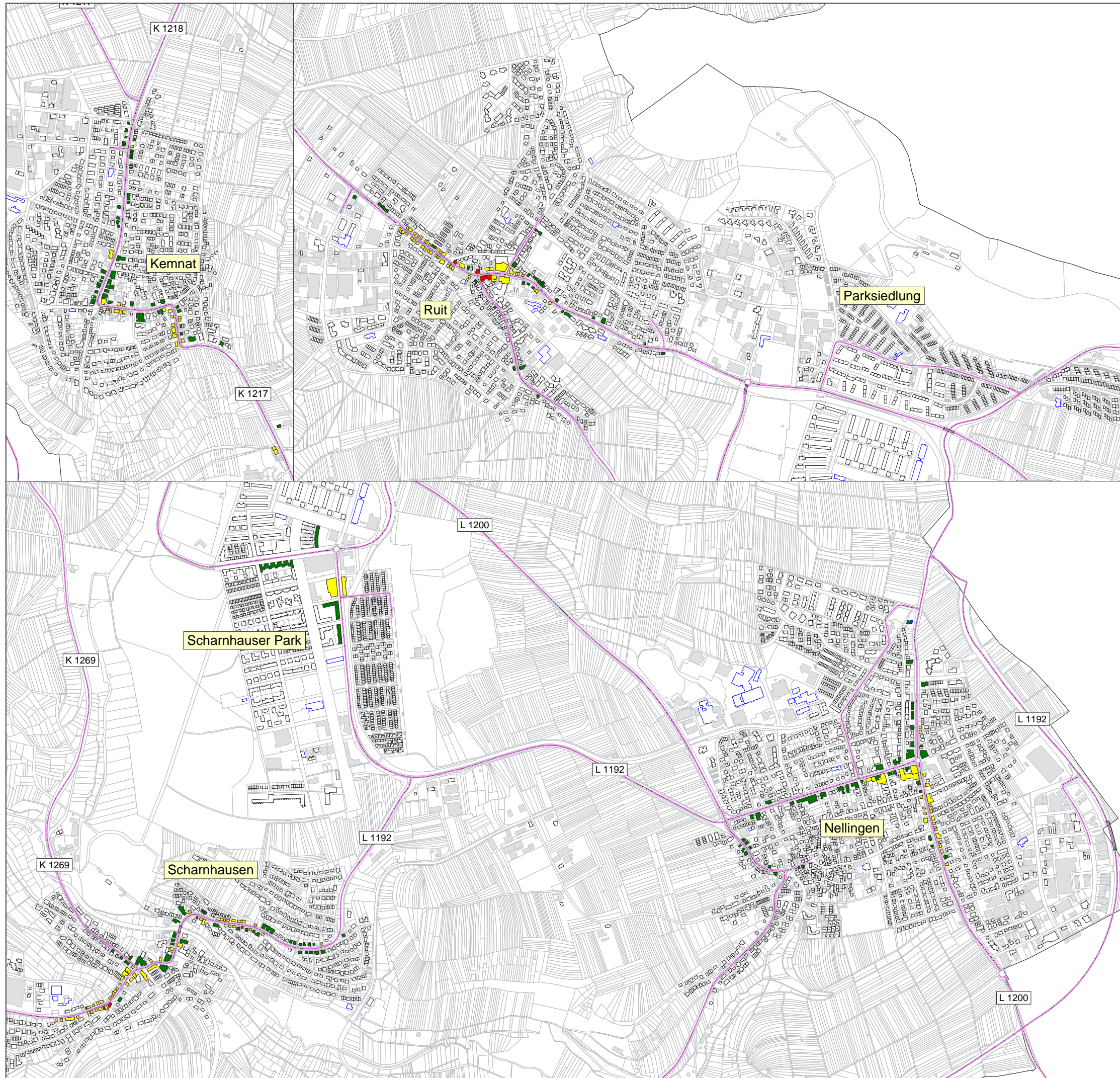

**Legende**

- Hauptgebäude
- Nebengebäude
- Schule
- Kindergarten
- Krankenhaus
- Straßenachse
- Emissionslinie
- Oberfläche
- Lärmschutz
- Gemarkungsgrenze

Pegelwerte  $L_{DEN}$   
in dB(A)

- $\leq 65$
- $65 < \leq 67$
- $67 < \leq 70$
- $70 < \leq 72$
- $72 <$

Maßstab i.O. 1:7.000



<b>Gemeinde</b>	Ostfildern	
<b>Projekt</b>	Lärmaktionsplanung, 3. Runde	Projekt-Nr. 33032-4
<b>Planinhalt</b>	Planfall 2, Straßenverkehrslärm 24 Stunden nach VBUS - $L_{DEN}$ in dB(A)	Plangröße 840 x 594
Name	Datum	 <small>Planzeimer Straße 15b 76227 Karlsruhe Tel. 0721 / 94006-0 Fax 07251 / 94006-11</small>
bearb.	MR 08.11.2022	
gez.	MS 08.11.2022	
gepr.	FG	
		Plan 15a





**Legende**

- Hauptgebäude
- Nebengebäude
- Schule
- Kindergarten
- Krankenhaus
- Straßenachse
- Emissionslinie
- Oberfläche
- Lärmschutz
- Gemarkungsgrenze

Pegelwerte  $L_N$   
in dB(A)

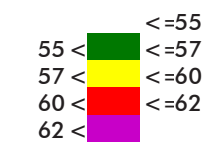

Maßstab i.O. 1:12.500



<b>Gemeinde</b>	Ostfildern	
<b>Projekt</b>	Lärmaktionsplanung, 3. Runde	<b>Projekt-Nr.</b> 33032-4
<b>Planinhalt</b>	Planfall 2, Straßenverkehrslärm in der Nacht nach VBUS - $L_N$ in dB(A)	<b>Plangröße</b> 840 x 594
Name	Datum	 <small>Plan</small> <b>16</b>
bearb.	MR 08.11.2022	
gez.	MS 08.11.2022	
gepr.	FG	

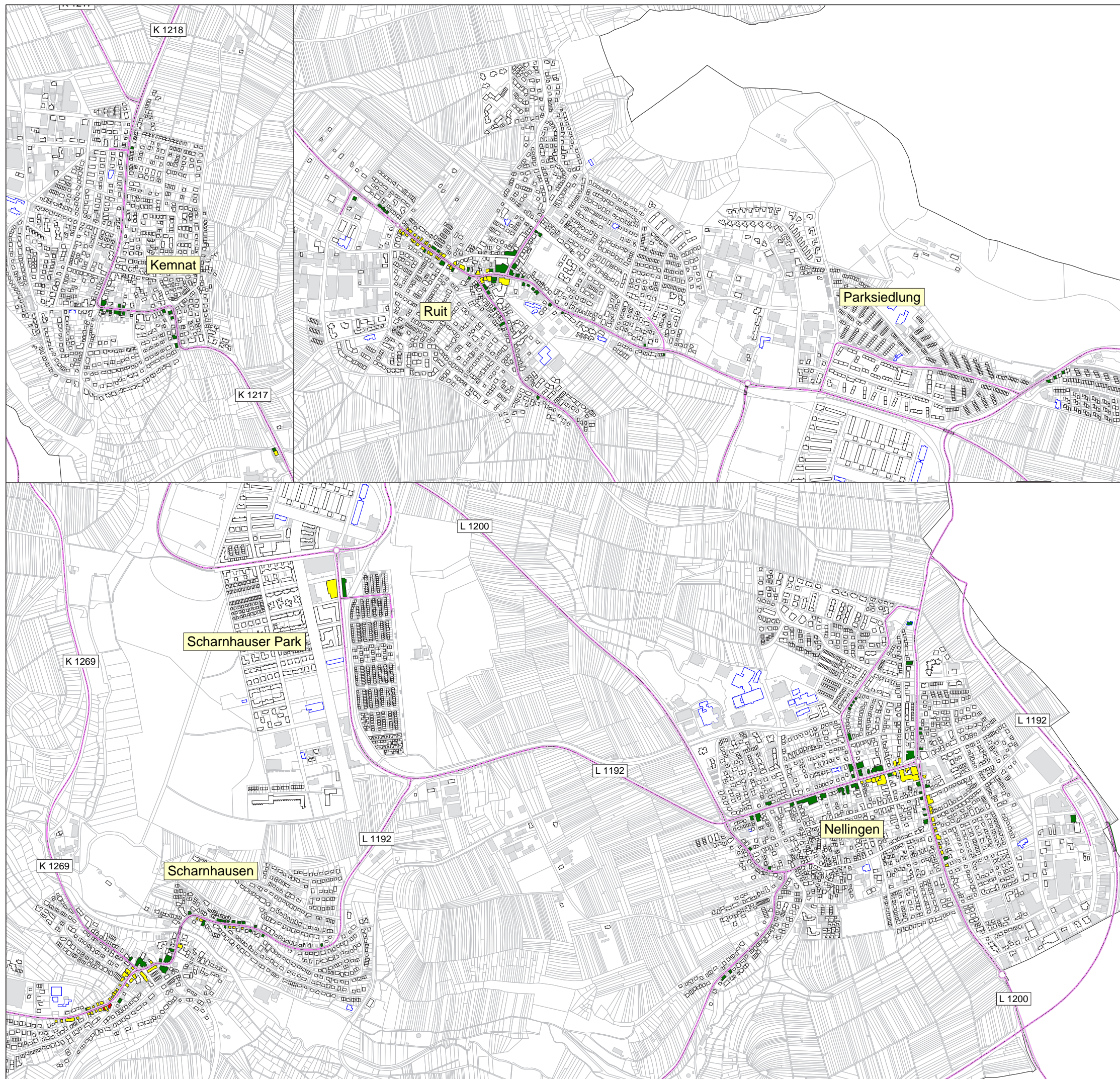

### Legende

- Hauptgebäude
- Nebengebäude
- Schule
- Kindergarten
- Krankenhaus
- Straßenachse
- Emissionslinie
- Oberfläche
- Lärmschutz
- Gemarkungsgrenze

Pegelwerte  $L_N$   
in dB(A)

- <=55
- 55 < <=57
- 57 < <=60
- 60 < <=62
- 62 <

Maßstab i.O. 1:7.000



<b>Gemeinde</b>	Ostfildern		
<b>Projekt</b>	Lärmaktionsplanung, 3. Runde	Projekt-Nr. 33032-4	
<b>Planinhalt</b>	Planfall 2, Straßenverkehrslärm in der Nacht nach VBUS - $L_N$ in dB(A)	Plangröße 840 x 594	
Name	 <small>Planzeimer Straße 15b 76227 Karlsruhe Tel. 0721 / 94006-0 Fax 07251 / 94006-11</small>		
bearb.			MR 08.11.2022
gez.			MS 08.11.2022
gepr.			FG
		Plan 16a	

### Legende

- Hauptgebäude
- Nebengebäude
- Schule
- Kindergarten
- Krankenhaus
- Straßenachse
- Emissionslinie
- Oberfläche
- Lärmschutz
- Gemarkungsgrenze
- Aktionsbereiche



Maßstab i.O. 1:12.500



Gemeinde	Ostfildern	
Projekt	Lärmaktionsplanung, 3. Runde	Projekt-Nr. 33032-4
Planinhalt	Aktionsbereiche	Plangröße 840 x 594
Name	Datum	 Pforzheimer Straße 15b 76227 Karlsruhe Tel. 0721 / 94006-0 Fax 07251 / 94006-11
bearb.	MR 08.11.2022	
gez.	MS 08.11.2022	
gepr.	FG	
		Plan 17

Stadt Ostfildern  
**Lärmaktionsplanung**  
**3. Runde**  
 Analyse

**Ruhige Gebiete**

- - - Stadtgrenze

 Ruhige Gebiete

- 01. - 05. Friedhof
- 06. Karrenwald
- 07. Allmend
- 08. Rossert
- 09. Klebwald
- 10. Espach
- 11. Läuiche
- 12. Krebsholz
- 13. Schloss Scharnhäusen
- 14. Biesachwald
- 15. Müller-Wäldle
- 16. Mutzenreis
- 17. Horberholz

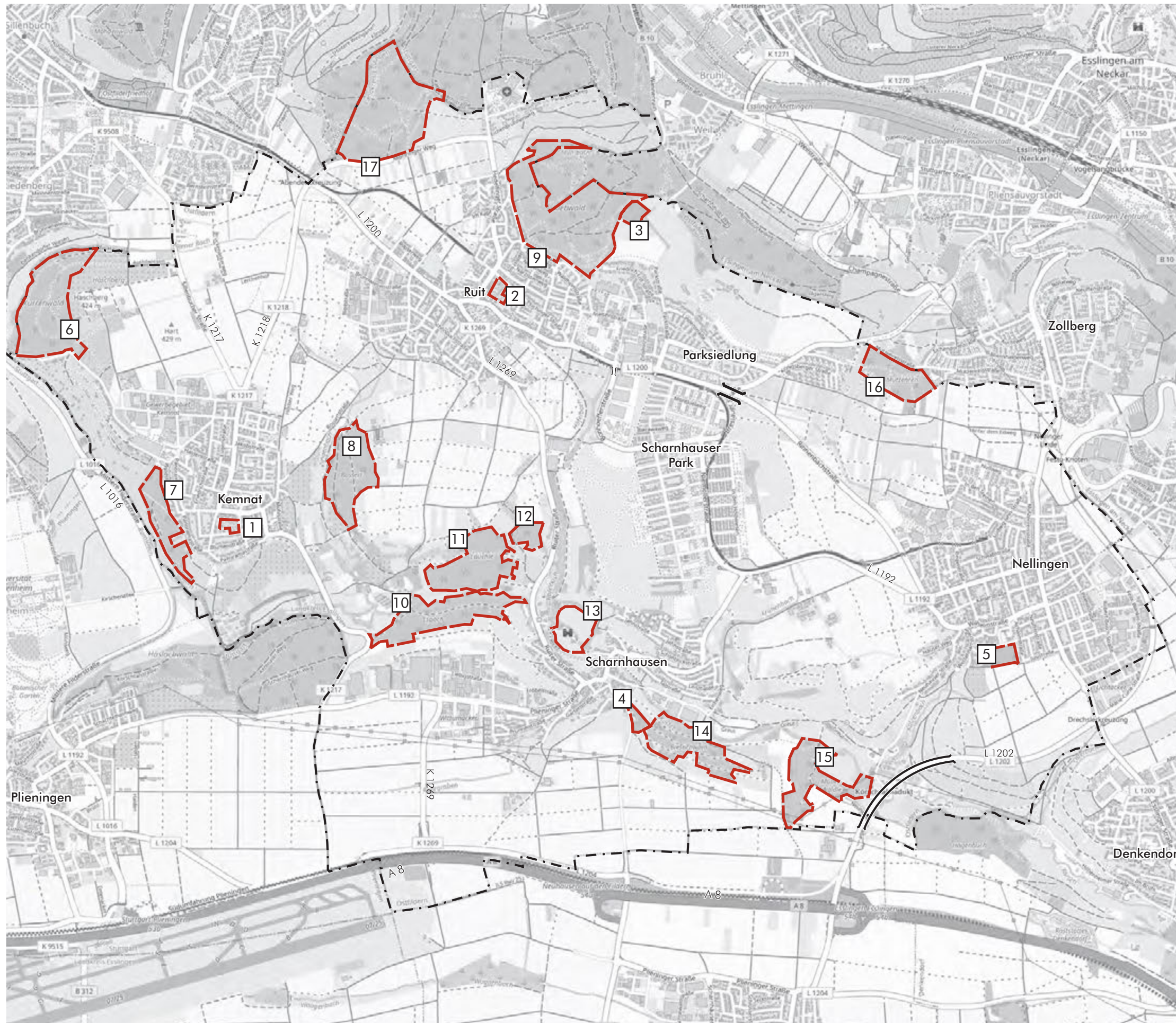

Kartengrundlage: [www.openstreetmap.org](http://www.openstreetmap.org)



Plan  
X



### Legende

- Hauptgebäude
- Nebengebäude
- Schule
- Kindergarten
- Krankenhaus
- Schiene
- Schienenachse
- Oberfläche
- Lärmschutz
- Gemarkungsgrenze

### Pegelwerte $L_{DEN}$ in dB(A)

- 50 <  $L_{DEN}$  <= 55
- 55 <  $L_{DEN}$  <= 60
- 60 <  $L_{DEN}$  <= 65
- 65 <  $L_{DEN}$  <= 70
- 70 <  $L_{DEN}$  <= 75
- 75 <  $L_{DEN}$  <= 80
- 80 <  $L_{DEN}$

Maßstab i.O. 1:12.500



Plan5\_VBUSch

Gemeinde	Ostfildern	
Projekt	Lärmaktionsplanung, 3. Runde	Projekt-Nr. 33032-4
Planinhalt	Nachkartierung des Status quo Schienenverkehrslärm 24 Stunden nach VBUSch - $L_{DEN}$ in dB(A)	Plangröße 840 x 594
Name	Datum	<p style="font-size: x-small; margin-top: 5px;">             Pforzheimer Straße 15b 76227 Karlsruhe              Tel. 0721 / 94006-0 Fax 07251 / 94006-11           </p>
bearb.	MR 08.11.2022	
gez.	MS 08.11.2022	
gepr.	FG	
		Plan 19

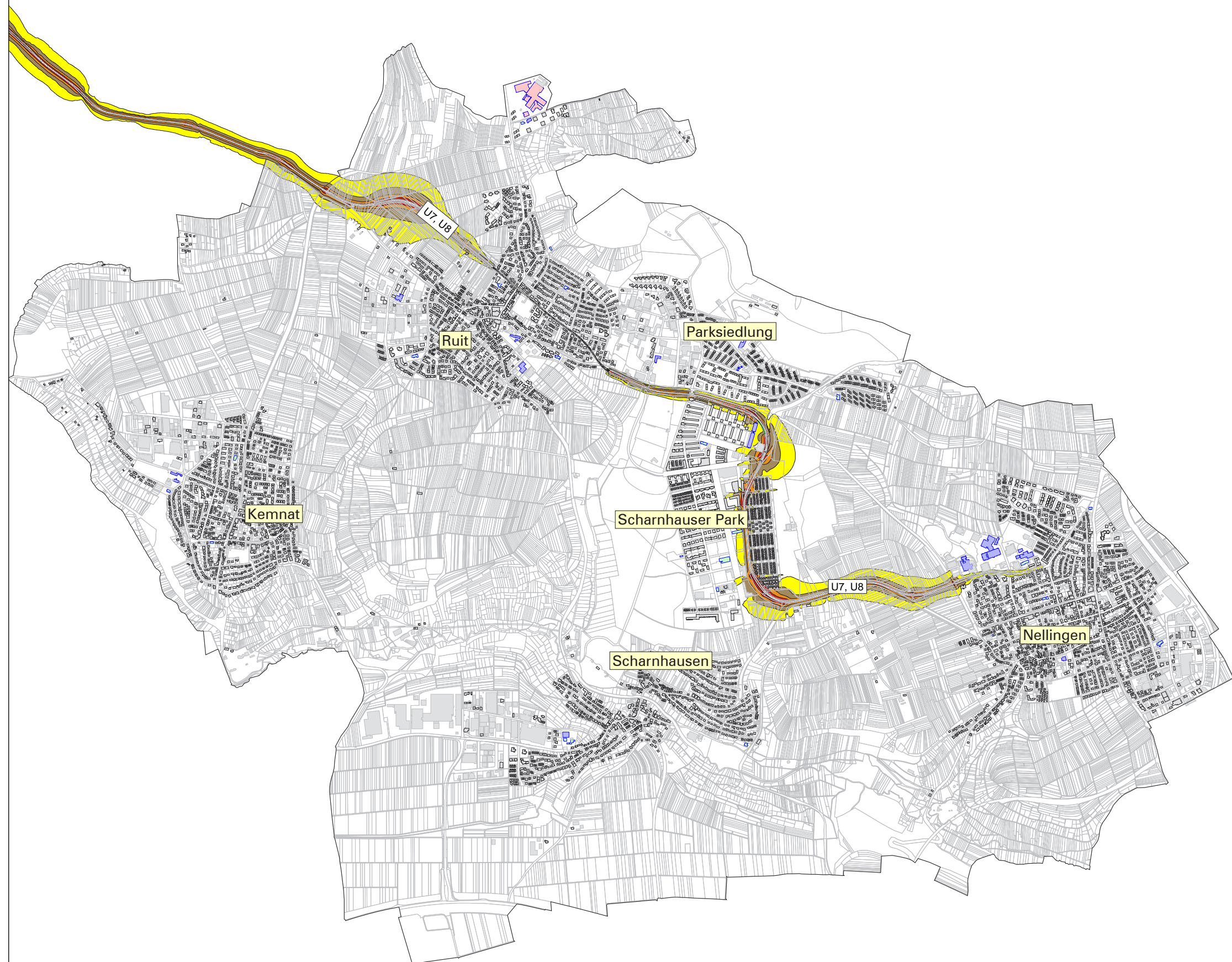

- ### Legende
- Hauptgebäude
  - Nebengebäude
  - Schule
  - Kindergarten
  - Krankenhaus
  - Schiene
  - Schienenachse
  - Oberfläche
  - Lärmschutz
  - Gemarkungsgrenze

- ### Pegelwerte $L_N$ in dB(A)
- 45 <  $L_N$  ≤ 50
  - 50 <  $L_N$  ≤ 55
  - 55 <  $L_N$  ≤ 60
  - 60 <  $L_N$  ≤ 65
  - 65 <  $L_N$  ≤ 70
  - 70 <  $L_N$  ≤ 75
  - 75 <  $L_N$

Maßstab i.O. 1:12.500

Plan6\_VBUSch

Gemeinde	Ostfildern									
Projekt	Lärmaktionsplanung, 3. Runde	Projekt-Nr. 33032-4								
Planinhalt	Nachkartierung des Status quo Schienenverkehrslärm 24 Stunden nach VBUSch - $L_{DEN}$ in dB(A)	Plangröße 840 x 594								
<table border="1" style="width: 100%; border-collapse: collapse;"> <thead> <tr> <th style="width: 10%;">Name</th> <th style="width: 10%;">Datum</th> </tr> </thead> <tbody> <tr> <td>bearb. MR</td> <td>08.11.2022</td> </tr> <tr> <td>gez. MS</td> <td>08.11.2022</td> </tr> <tr> <td>gepr. FG</td> <td></td> </tr> </tbody> </table>	Name	Datum	bearb. MR	08.11.2022	gez. MS	08.11.2022	gepr. FG		<p style="font-size: x-small;">             Pforzheimer Straße 15b 76227 Karlsruhe              Tel. 0721 / 94006-0 Fax 07251 / 94006-11           </p>	Plan  20
Name	Datum									
bearb. MR	08.11.2022									
gez. MS	08.11.2022									
gepr. FG										



### Legende

- Hauptgebäude
- Nebengebäude
- Schule
- Kindergarten
- Krankenhaus
- Schiene
- Schienenachse
- Oberfläche
- Lärmschutz
- Gemarkungsgrenze

Über Schwellenwert  $L_{DEN}$   
65 dB(A) in Einw./km<sup>2</sup>

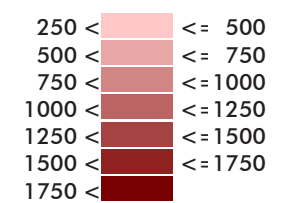

Pegelwerte  $L_{DEN}$   
in dB(A)

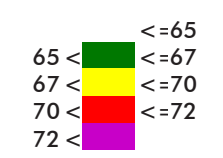

Maßstab i.O. 1:12.500

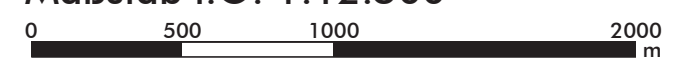

Gemeinde	Ostfildern	
Projekt	Lärmaktionsplanung, 3. Runde	Projekt-Nr. 33032-4
Planinhalt	Nachkartierung des Status quo Schienenverkehrslärm nach VBUSch - $L_{DEN}$ in dB(A) Hotspot-Schwellenwert 65 dB(A)	Plangröße 840 x 594
Name	Datum	 <small>Plan</small> <b>21</b>
bearb.	MR 08.11.2022	
gez.	MS 08.11.2022	
gepr.	FG	

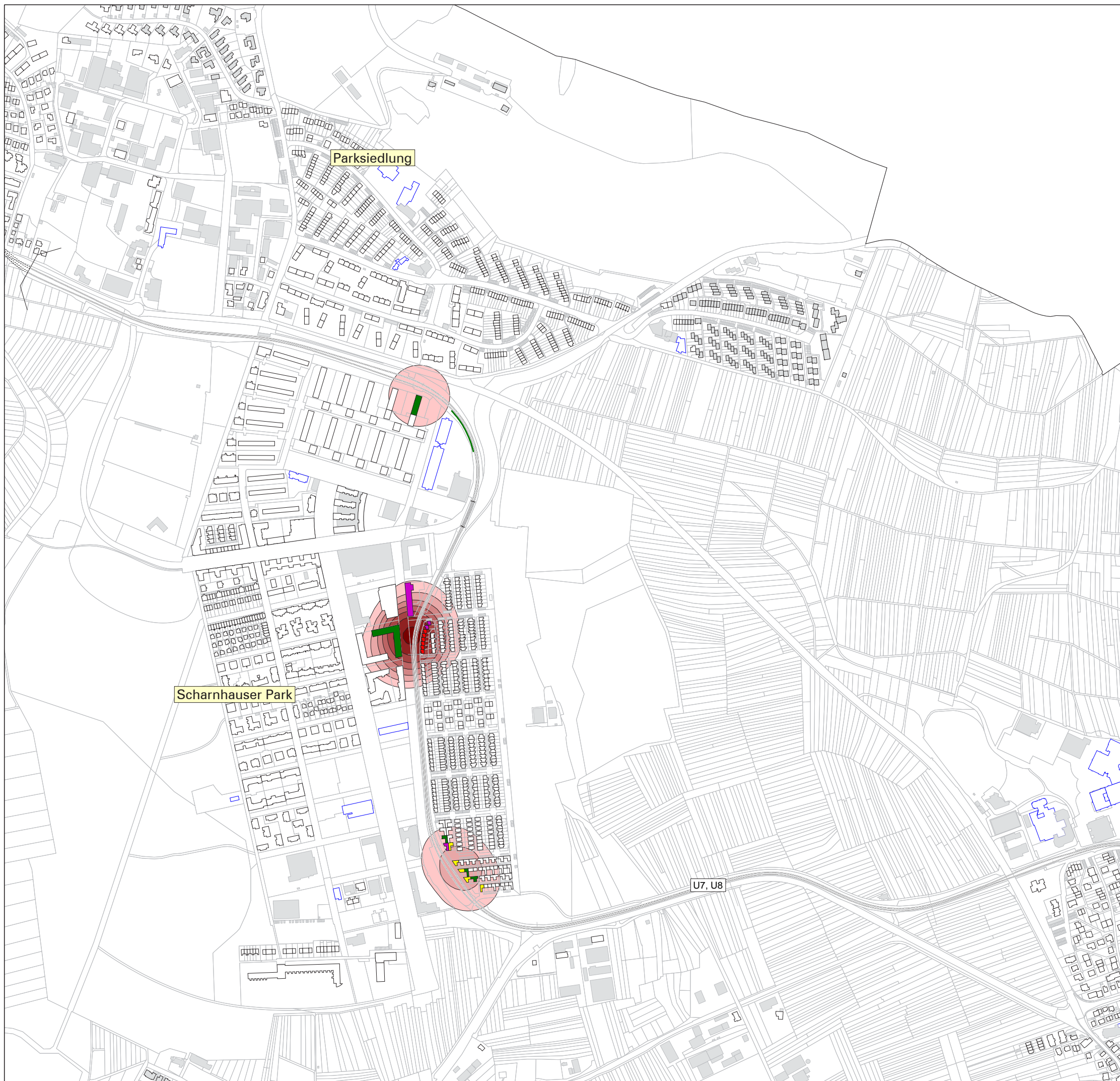

**Legende**

- Hauptgebäude
- Nebengebäude
- Schule
- Kindergarten
- Krankenhaus
- Schiene
- Schienenachse
- Oberfläche
- Lärmschutz
- Gemarkungsgrenze

Über Schwellenwert  $L_{DEN}$   
65 dB(A) in Einw./km<sup>2</sup>

250 <		<= 500
500 <		<= 750
750 <		<= 1000
1000 <		<= 1250
1250 <		<= 1500
1500 <		<= 1750
1750 <		

Pegelwerte  $L_{DEN}$   
in dB(A)

	<= 65
	65 < <= 67
	67 < <= 70
	70 < <= 72
	72 <

Maßstab i.O. 1:4.000



<b>Gemeinde</b>	Ostfildern	
<b>Projekt</b>	Lärmaktionsplanung, 3. Runde	<b>Projekt-Nr.</b> 33032-4
<b>Planinhalt</b>	Nachkartierung des Status quo Schienenverkehrslärm nach VBUSch - $L_{DEN}$ in dB(A) Hotspot-Schwellenwert 65 dB(A)	<b>Plangröße</b> 840 x 594
Name Datum		
bearb. MR 08.11.2022	Pforzheimer Straße 15b 76227 Karlsruhe Tel. 0721 / 94006-0 Fax 07251 / 94006-11	
gez. MS 08.11.2022	<b>Plan</b> 21a	
gepr. FG		





### Legende

- Hauptgebäude
- Nebengebäude
- Schule
- Kindergarten
- Krankenhaus
- Schiene
- Schienenachse
- Oberfläche
- Lärmschutz
- Gemarkungsgrenze

Über Schwellenwert  $L_N$   
55 dB(A) in Einw./km<sup>2</sup>

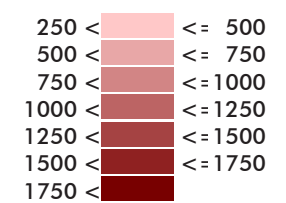

Pegelwerte  $L_N$   
in dB(A)

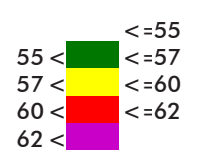

Maßstab i.O. 1:12.500

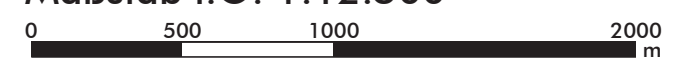

Gemeinde	Ostfildern									
Projekt	Lärmaktionsplanung, 3. Runde	Projekt-Nr. 33032-4								
Planinhalt	Nachkartierung des Status quo Schienenverkehrslärm nach VBUSch - $L_N$ in dB(A) Hotspot-Schwellenwert 55 dB(A)	Plangröße 840 x 594								
<table border="1" style="width: 100%; border-collapse: collapse;"> <tr> <th style="width: 10%;">Name</th> <th style="width: 10%;">Datum</th> </tr> <tr> <td>bearb. MR</td> <td>08.11.2022</td> </tr> <tr> <td>gez. MS</td> <td>08.11.2022</td> </tr> <tr> <td>gepr. FG</td> <td></td> </tr> </table>	Name	Datum	bearb. MR	08.11.2022	gez. MS	08.11.2022	gepr. FG		 <small>Planzeimer Straße 15b 76227 Karlsruhe Tel. 0721 / 94006-0 Fax 07251 / 94006-11</small>	Plan 22
Name	Datum									
bearb. MR	08.11.2022									
gez. MS	08.11.2022									
gepr. FG										

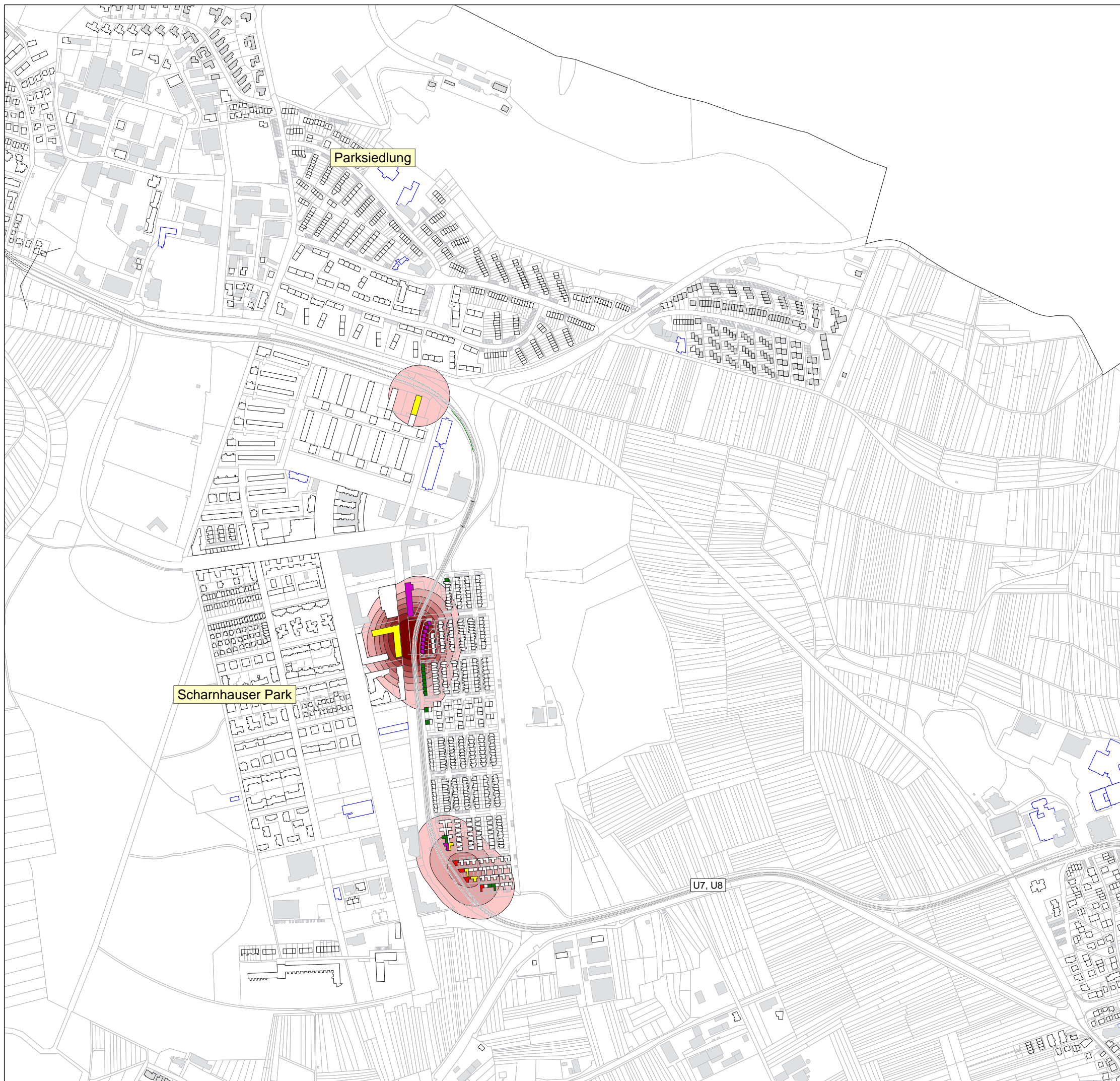

**Legende**

- Hauptgebäude
- Nebengebäude
- Schule
- Kindergarten
- Krankenhaus
- Schiene
- Schienenachse
- Oberfläche
- Lärmschutz
- Gemarkungsgrenze

Über Schwellenwert  $L_N$   
55 dB(A) in Einw./km<sup>2</sup>

250 <		<= 500
500 <		<= 750
750 <		<= 1000
1000 <		<= 1250
1250 <		<= 1500
1500 <		<= 1750
1750 <		

Pegelwerte  $L_N$   
in dB(A)

	<= 55
	55 < <= 60
	60 < <= 62
	62 <

Maßstab i.O. 1:4.000



<b>Gemeinde</b>	Ostfildern	
<b>Projekt</b>	Lärmaktionsplanung, 3. Runde	Projekt-Nr. 33032-4
<b>Planinhalt</b>	Nachkartierung des Status quo Schienenverkehrslärm nach VBUSch - $L_N$ in dB(A) Hotspot-Schwellenwert 55 dB(A)	Plangröße 840 x 594
Name	Datum	 <small>Pforzheimer Straße 15b 76227 Karlsruhe Tel. 0721 / 94006-0 Fax 07251 / 94006-11</small>
bearb.	MR 08.11.2022	
gez.	MS 08.11.2022	
gepr.	FG	
		Plan 22a